L'HISTOIRE DU SITE

AVEC SA SITUATION

DEPUIS SON ARRET

EN CULTURE

ACTIVITES PASSEES DU SITE

Actuellement la société Recydés dispose d'un arreté d'exploitation (récipissé de déclaration en date du 25 octobre 2016) pour son installation de triage et de valorisation de résidus bois située au lieu-dit "Pont de Grès " parcelle cadastrale ZD41 sur le territoire de la commune de Nouvion et Catillon .

Les activités sur le site ont démarré le 1er novembre 2016 .

HISTORIQUE REGLEMENTAIRE DU SITE

Récipissé de la déclaration du 25 octobre 2016 et répertoriées sous les rubriques ci-après des ICPE:

- 1532 : Stockage de bois ou de matériaux combustibles analogues .
- 2714 : Installation de transit , regroupement ou tri de déchets non dangereux .
(papiers/cartons , plastiques , caoutchouc , textiles , bois .....)
- 2260 : Broyage , concassage , criblage .

RAISONS DU CHOIX DU SITE

Précédemment à l'implantation de la société Recydés la parcelle était exploitée par une société de fabrique d'enrobés .
Le site est à l'écart des habitations , non innondable et très facile d'accès .

Dans la continuité des activités passées et de son récipissé de déclaration en date du 25 octobre 2016 , sur la parcelle 41 de la section ZD , la société Recydés a choisi de régulariser son activité sur le même site .

OCCUPATION DES SOLS

La parcelle retenue pour la présente installation est actuellement exploitée dans le cadre des activités de la société Recydés .

L'exploitation de la parcelle n°41 section ZD fait l'objet d'une déclaration au titre des ICPE et d'un arreté d'exploitation (récépissé en date du 25 octobre 2016) . Le présent dossier vise à demander l'enregistrement des activités exercées sur cette parcelle étendues à la parcelle 41 section ZD au titre des rubriques 2714 / 1532 / 2260.

Le site se situe au cœur d'une zone agricole et industrielle sur la commune de Nouvion et Catillon bordée par l'autoroute A26 au sud , le silo Ternovéo à l'ouest un champs à l'est et la départementale D35 au nord

En poursuivant votre navigation sur ce site, vous acceptez l'utilisation de cookies pour vous proposer des contenus adaptés à vos centres d'intérêts. En savo plus. OK

MONBEAUVILLAGE.FR

Les classements | Par départements | Derniers votes

NOUVION ET CATILLON - GOOGLE MAP

Vous êtes ici : monbeauvillage.fr > département 02 > code postal 02270 > Nouvion et Catillon > Google map

Autres pages sur Nouvion-et-Catillon : Votes et classement (**58ème**) Google Map Carte IGN Photo aérienne Infos Partager sur Facebook

Pub

Cartes routières et directions

nous fournissons le meilleur système de planification d'itinéraire en ligne

gufem.com OUVRIR

A proximité des communes suivantes : Anguilcourt-le-Sart, Courbes, Monceau-lès-Leups, Nouvion-le-Comte, Remies.

Carte Google et StreetView

Nouvion-et-Catillon (Aisne) est une commune de 540 habitants dont la latitude du centre est 49.7016, sa longitude 3.48455 (coordonnées GPS), **classée 58ème avec 1 vote dans le classement Aisne**.

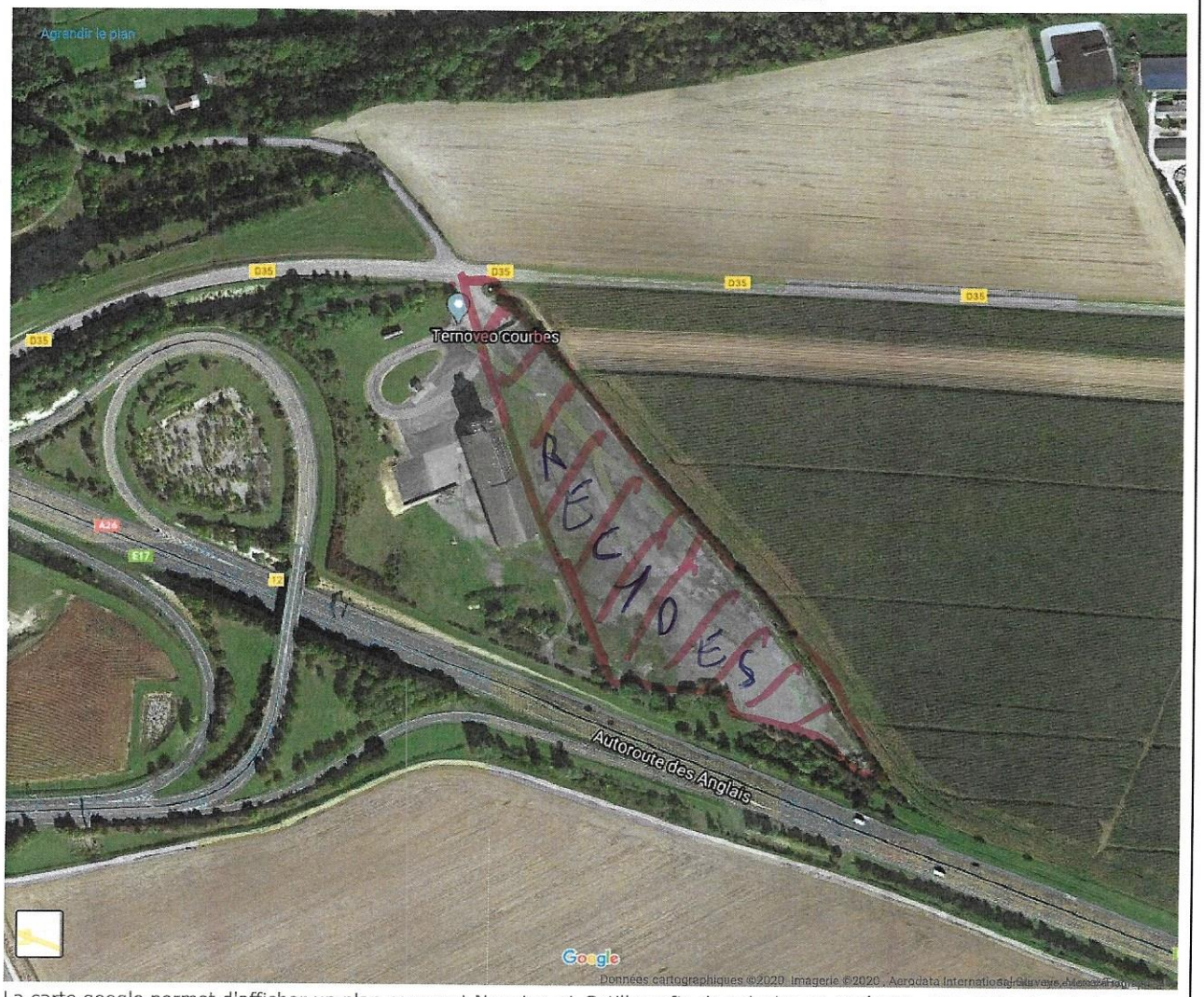

La carte google permet d'afficher un plan couvrant Nouvion-et-Catillon afin de calculer un itinéraire, une carte du relief, des photos satellites avec ou sans légende. Dans certaines zones, vous pouvez, avec google streetview, vous déplacer à 360° dans les rues de la commune.

En poursuivant votre navigation sur ce site, vous acceptez l'utilisation de cookies pour vous proposer des contenus adaptés à vos centres d'intérêts. En savo plus. OK

MONBEAUVILLAGE.FR

Les classements | Par départements | Derniers votes

NOUVION ET CATILLON - GOOGLE MAP

Vous êtes ici : monbeauvillage.fr > département 02 > code postal 02270 > Nouvion et Catillon > Google map

Autres pages sur Nouvion-et-Catillon : Votes et classement (**58ème**) Google Map Carte IGN Photo aérienne Infos Partager sur Facebook

Pub

Cartes routières et directions

nous fournissons le meilleur système de planification d'itinéraire en ligne

gufem.com OUVRIR

A proximité des communes suivantes : Anguilcourt-le-Sart, Courbes, Monceau-lès-Leups, Nouvion-le-Comte, Remies.

Carte Google et StreetView

Nouvion-et-Catillon (Aisne) est une commune de 540 habitants dont la latitude du centre est 49.7016, sa longitude 3.48455 (coordonnées GPS), **classée 58ème avec 1 vote dans le classement Aisne**.

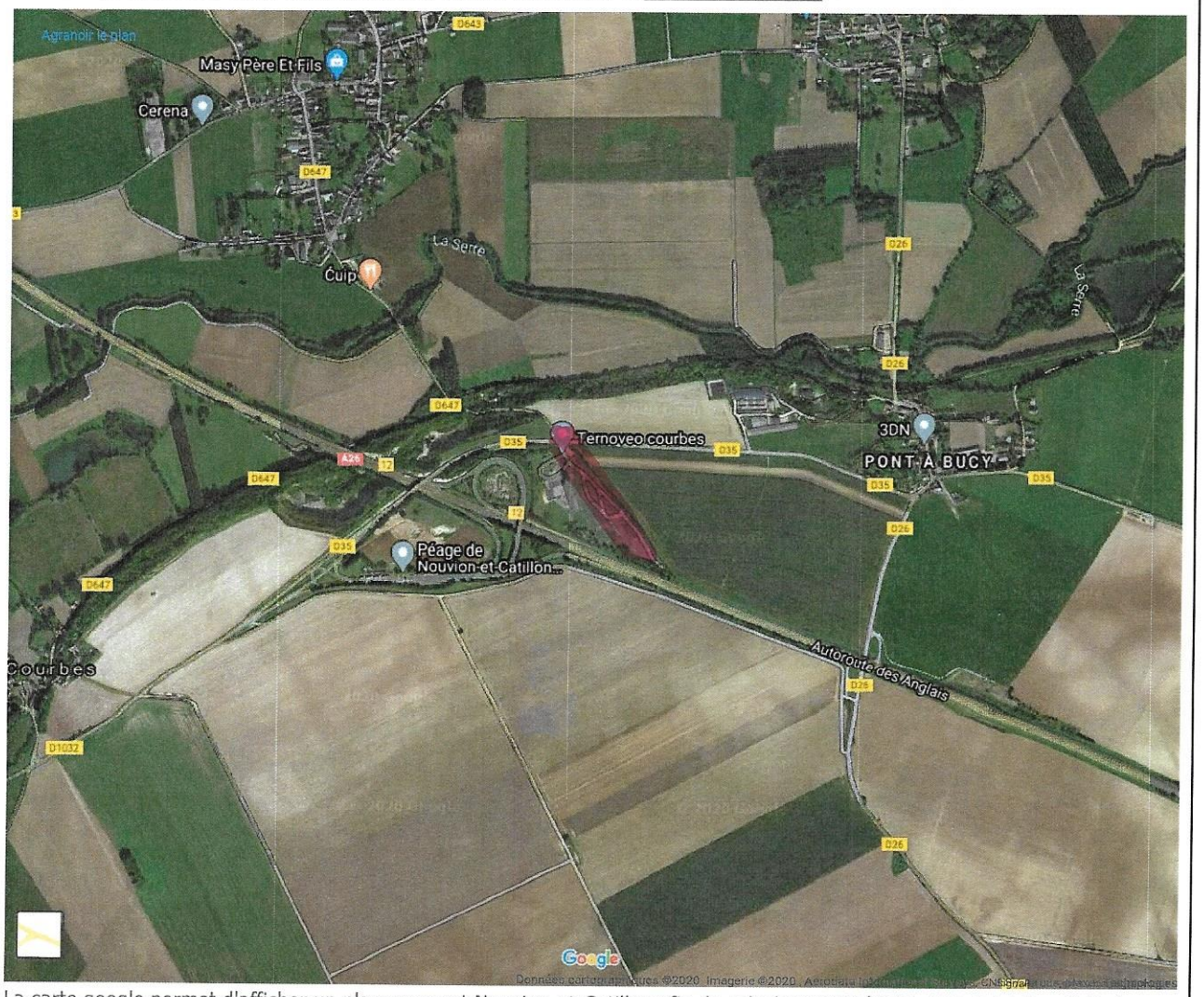

La carte google permet d'afficher un plan couvrant Nouvion-et-Catillon afin de calculer un itinéraire, une carte du relief, des photos satellites avec ou sans légende. Dans certaines zones, vous pouvez, avec google streetview, vous déplacer à 360° dans les rues de la commune.